

PRZEKRÓJ A-A

- A** PODŁOGA NA GRUNCIE
wykwas cementowy gr: 5,0cm
izolacja przeciwwodociwca
podłoga betonowa gr: 12,0cm
podpłaski żwirto-plastikowa

B STROP MŁD PARTEREM
3 x papa
sroytany warły 10,0cm
płta zablowa 12,0cm
łpłk cementowo wapłenny 1,5cm

C ŚCIANA ZEWNĘTRZNA
łpłk cementowo - wapłenny
pusłk gr: 25,0cm
sroytany gr: 10,0cm na kłju
łpłk anłowy na sato gr: 0,5cm

D ŚCIANA FUNDAMENTOWA
blozek łel gr: 25,0cm
izolacja przeciwwodociwca
sroytu gr: 10,0cm na kłju

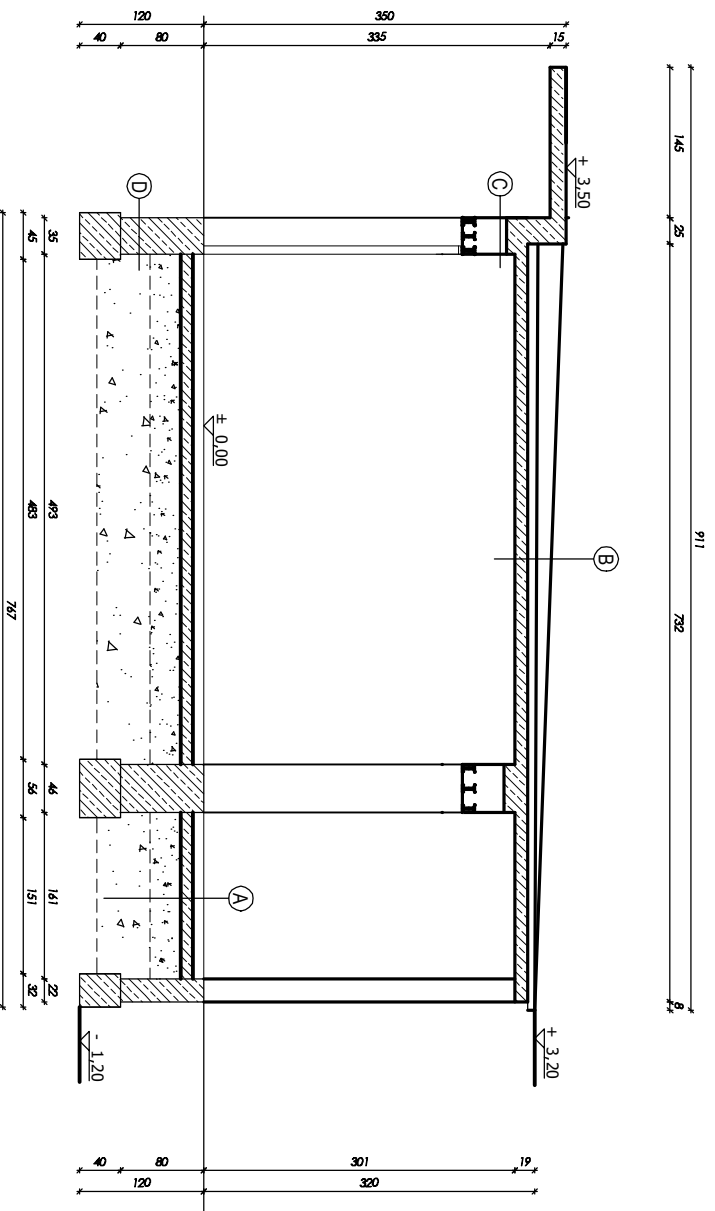

		PROJEKT P.F. PROJEKT mój Pałac Pacyga Skowrońska 54/5 01-651 Warszawa tel. 78-637-435 e-mail: biuro@pfpolska.net	
PRZEBUDOWA BUDYNKU GARAŻOWEGO		WARSZAWA	
PRZEMKÓR A-A		ARCHITEKTURA INWENTARYZACJA	
PROJEKTOWY Andrzej Bud. KRZYSZTOF KOZIŁA ul. Dąbrowskiego 122/121/168 04-610 Warszawa		WYKONAWCA mgr inż. PAWEŁ PACYGA	
TYTUŁ RYSUNKU		DATA 1-4 <small>WYKONANIE</small>	
WZGLĘDNY SKALA 1:100		WZGLĘDNY SKALA 1:205	
WZGLĘDNY SKALA 1:100		WZGLĘDNY SKALA 1:205	